



PROGRAMA INDÚSTRIA SOLAR



Iniciativa

FIESC
A FORÇA DA INDÚSTRIA CATARINENSE

Execução



Parceria



Apoio Institucional







1ª etapa
Projeto Piloto



2ª etapa
Indústrias



1ª etapa
Projeto Piloto

FIESC
A FORÇA DA INDÚSTRIA CATARINENSE

ENGIE

UEQ

Celesc

 **CECRED**
Cooperativa Central de Crédito Urbano

40 mil funcionários

1.355 pedidos de adesão

50 mil indústrias

Estado de Santa Catarina

Conectadas na baixa tensão



2ª etapa
Indústrias



MODELO 1

POTÊNCIA DE 16,9KWP

R\$ **73.000,00** à vista

Ou entrada de
R\$7.300,00 + 96*R\$999,70

Economia média mensal
R\$1.230,02

MODELO 2

POTÊNCIA DE 27,3KWP

R\$ **116.000,00** à vista

Ou entrada de
R\$11.600,00 + 96*R\$1.588,57

Economia média mensal
R\$1.986,95

MODELO 3

POTÊNCIA DE 49,4KWP

R\$ **204.000,00** à vista

Ou entrada de
R\$20.400,00 + 96*R\$2.793,68

Economia média mensal
R\$3.595,43

Modelo 1

MODELO 1
POTÊNCIA DE 16,9KWP

R\$ **73.000,00** à vista

Ou entrada de
R\$7.300,00 + 96*R\$999,70

Economia média mensal
R\$1.230,02

Financiamento x Economia

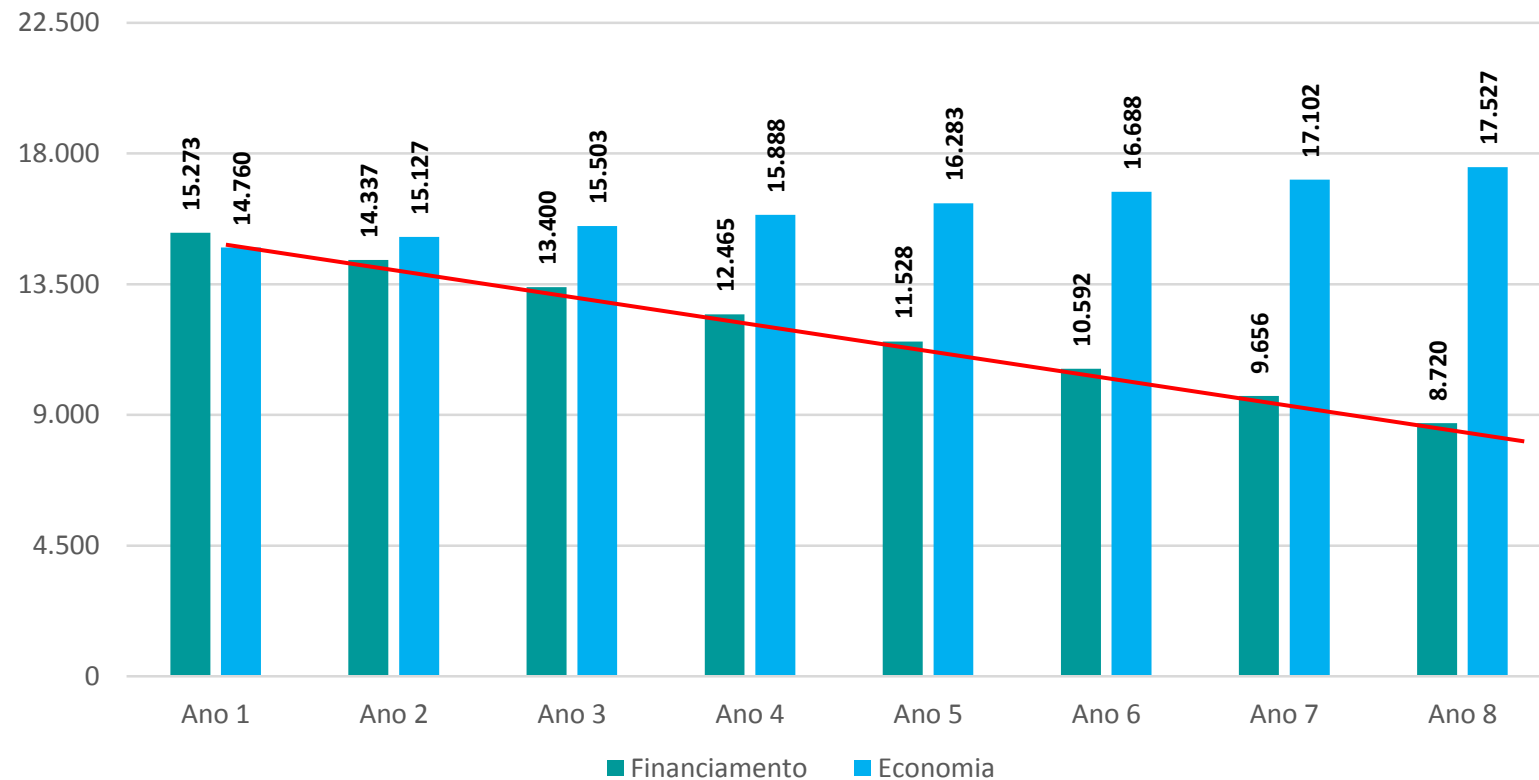

Taxa 0,95% a.m

96 parcelas

0,5% é a degradação anual da geração

Modelo 2

MODELO 2

POTÊNCIA DE 27,3KWP

R\$116.000,00 à vista

Ou entrada de
R\$11.600,00 + 96*R\$1.588,57

Economia média mensal
R\$1.986,95

Financiamento x Economia

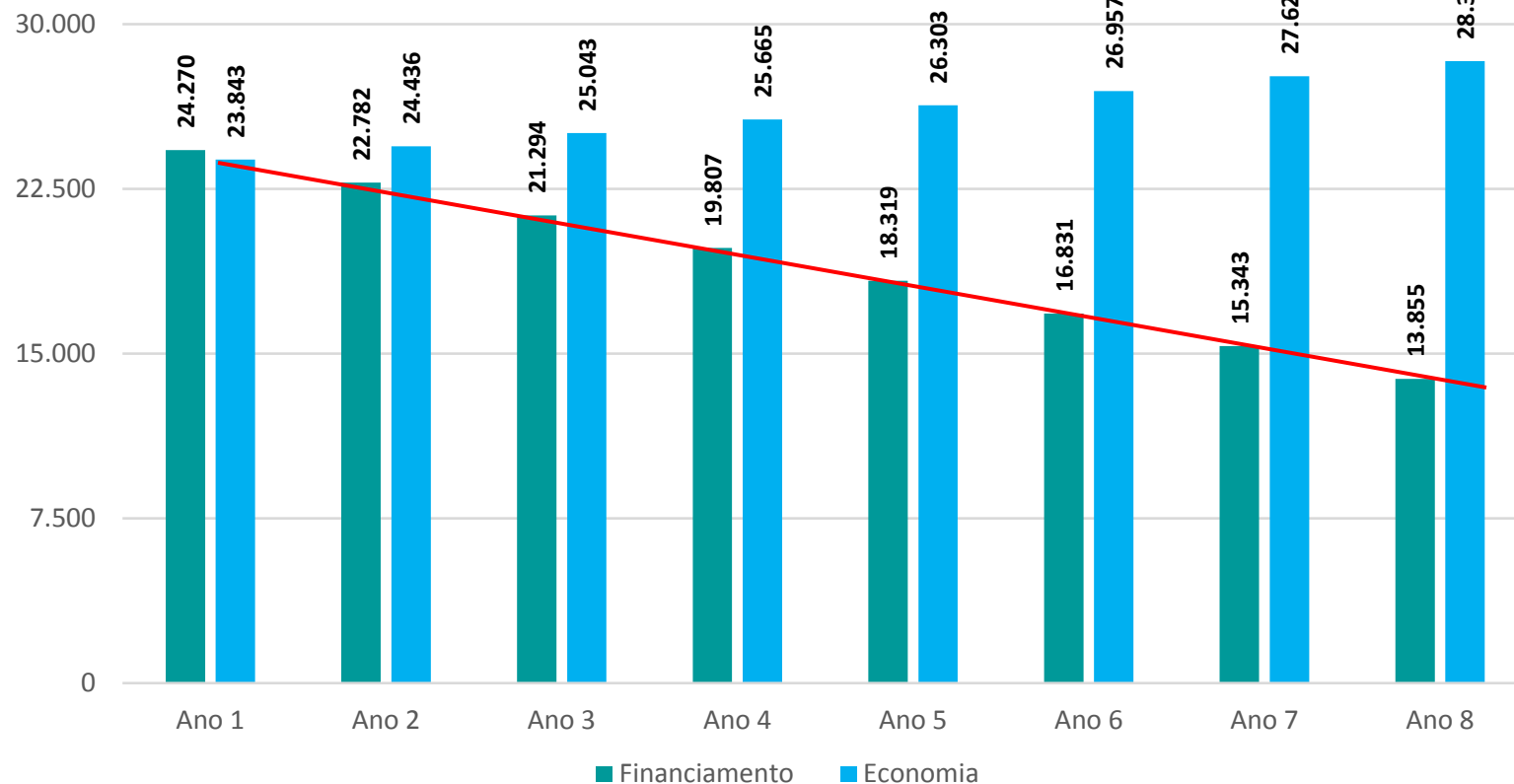

Taxa 0,95% a.m

96 parcelas

0,5% é a degradação anual da geração

Modelo 3

MODELO 3
POTÊNCIA DE 49,4KWP

R\$204.000,00 à vista

Ou entrada de
R\$20.400,00 + 96*R\$2.793,68

Economia média mensal
R\$3.595,43

Financiamento x Economia

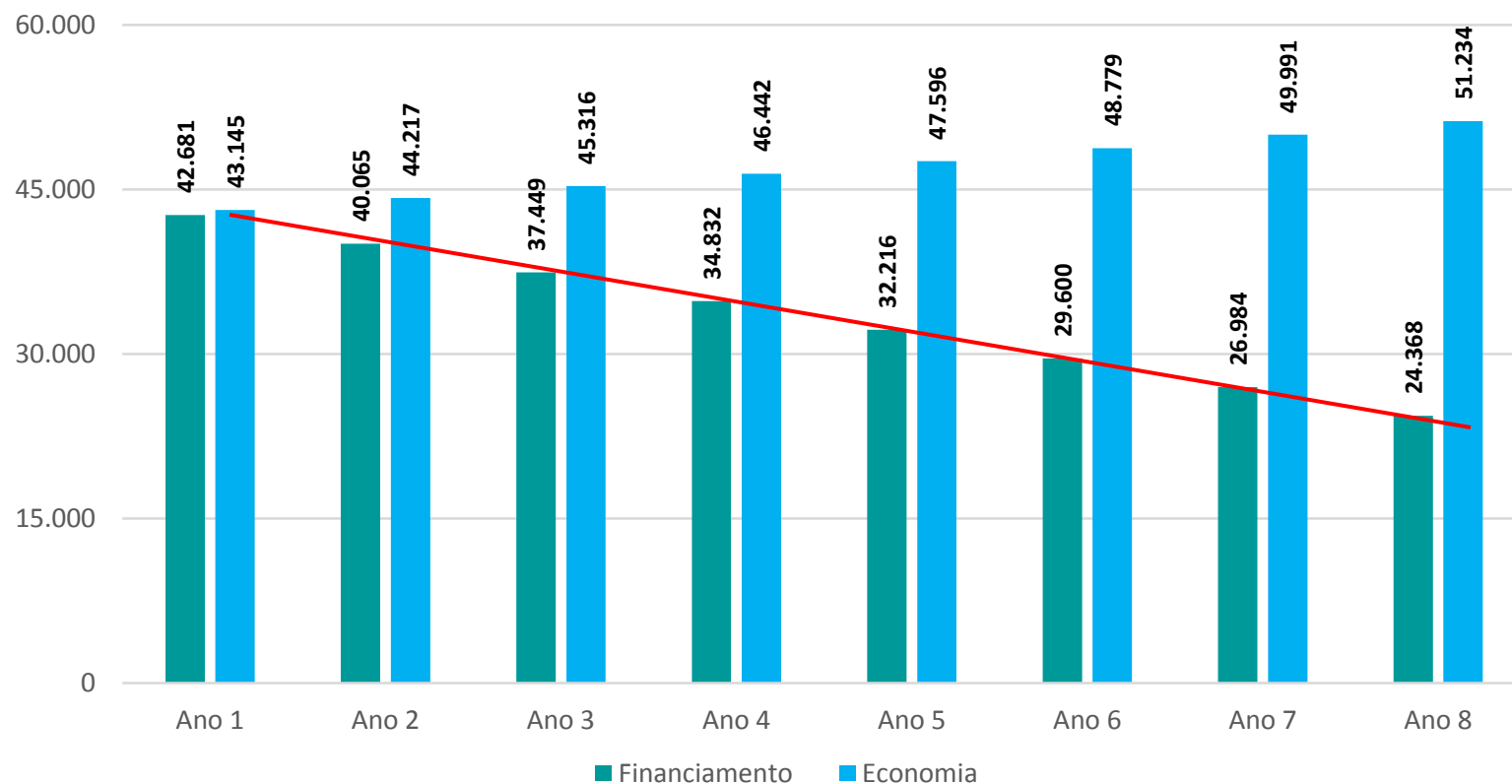

Taxa 0,95% a.m

96 parcelas

0,5% é a degradação anual da geração

Como participar?



www.programaindustriasolar.com.br





PROGRAMA INDÚSTRIA SOLAR

